

Zonenplan Weilerzonen

1:2'000

öffentliche Auflage

Vom Gemeinderat erlassen am: 28. August 2019
Der Gemeindepräsident Der Ratschreiber

Öffentlich aufgelegt vom: 29. August 2019 bis am: 27. September 2019

Dem fakultativen Referendum unterstellt vom: bis am:

Genehmigt vom Amt für Raumentwicklung und Geoinformation am:
Der Amtsleiter

Die Festlegung der bisherigen Waldgrenzen erfolgte mit den Detailplänen:
Detailpläne 1,2,4,5,6,7 vom 18.3.1994; Detailplan 3 vom 18.3.1994 / 20.4.2000;
Detailplan 8 vom 18.3.1994 / 9.12.1998; Detailplan 9 vom 06.06.1994; Detailpläne 10-13 vom 28.4.1998;
Detailplan 14 vom 7.12.1999; Detailplan TZPL Oberwaldstr. vom 29.3.1999 / 13.12.2006;
Detailplan zur Erweiterung TZPL Golfplatz vom 16.2.2007;
Detailplan zum TZPL Hasenberg vom 02.07.2009; Detailplan zum TZPL Ziegelhütte vom 26.09.2007.

Eine neue Festlegung der Waldgrenze erfolgte mit dem Detailplan Gebiet Oberwaldstrasse / Laufenbach.

Innerhalb des Geltungsbereich oder unmittelbar angrenzend an das Baugebiet befindet sich mit Ausnahme der festgelegten Waldgrenzen kein weiterer Wald.

Vom Kantonsforstamt erlassen am: Der Kantonsoberförster

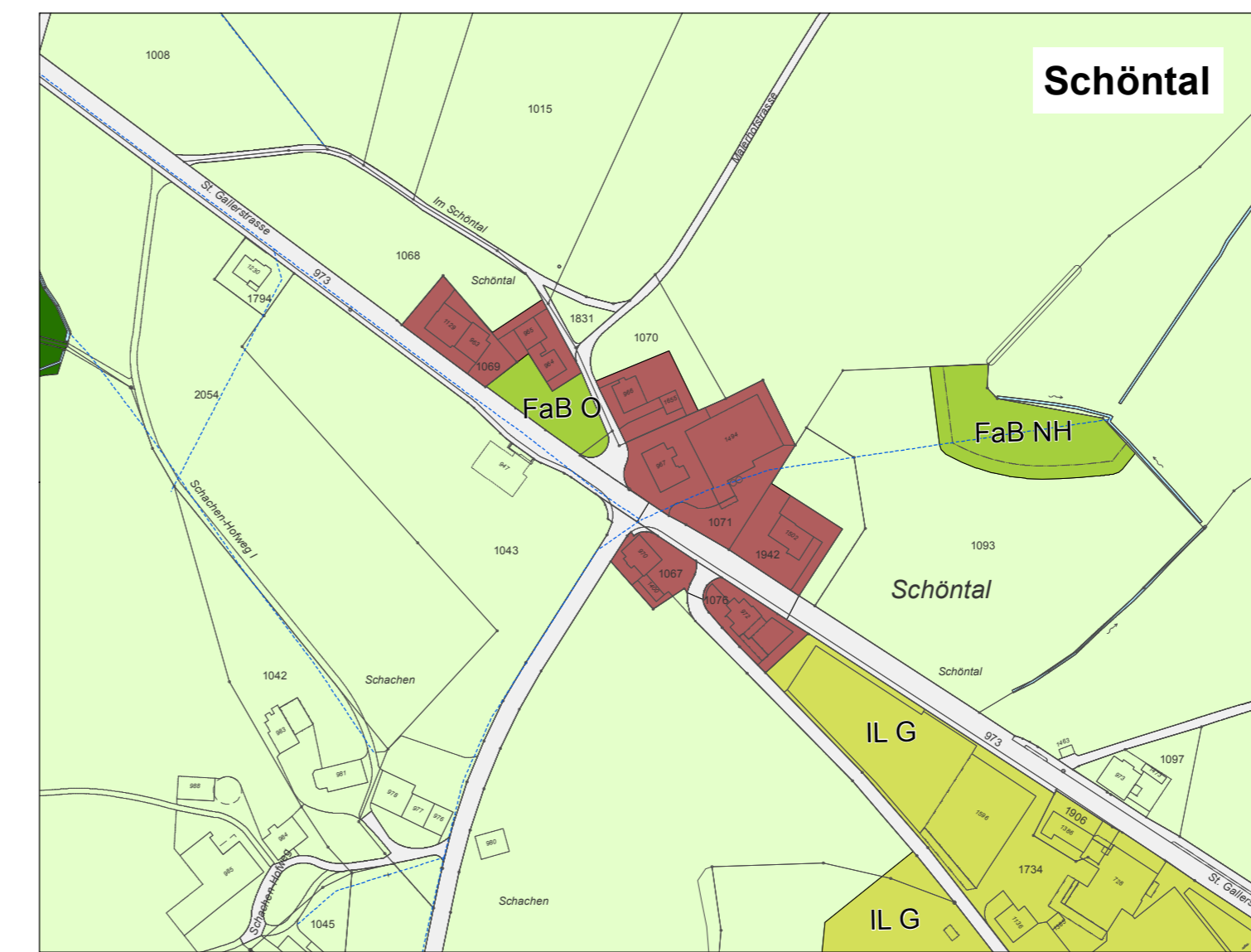
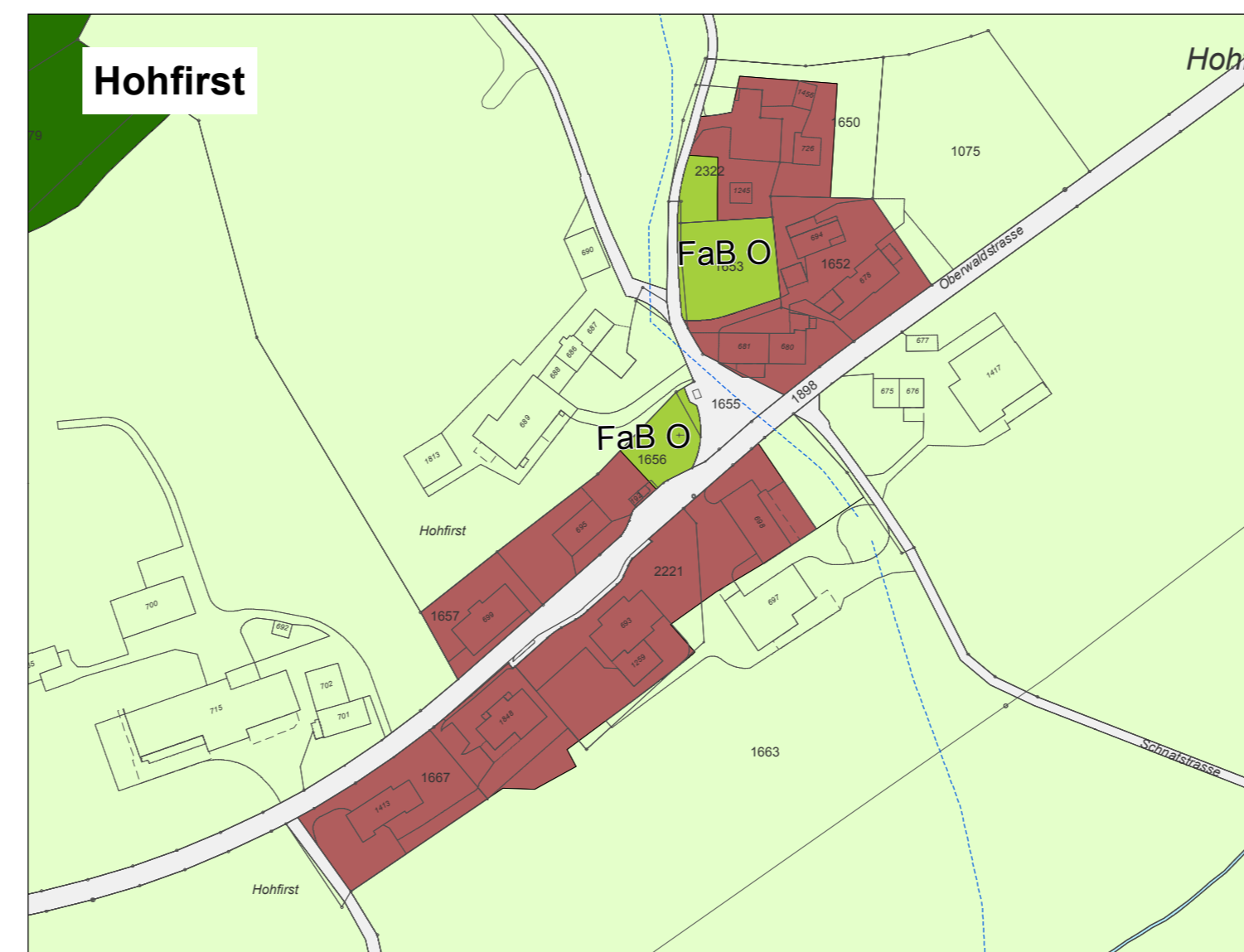
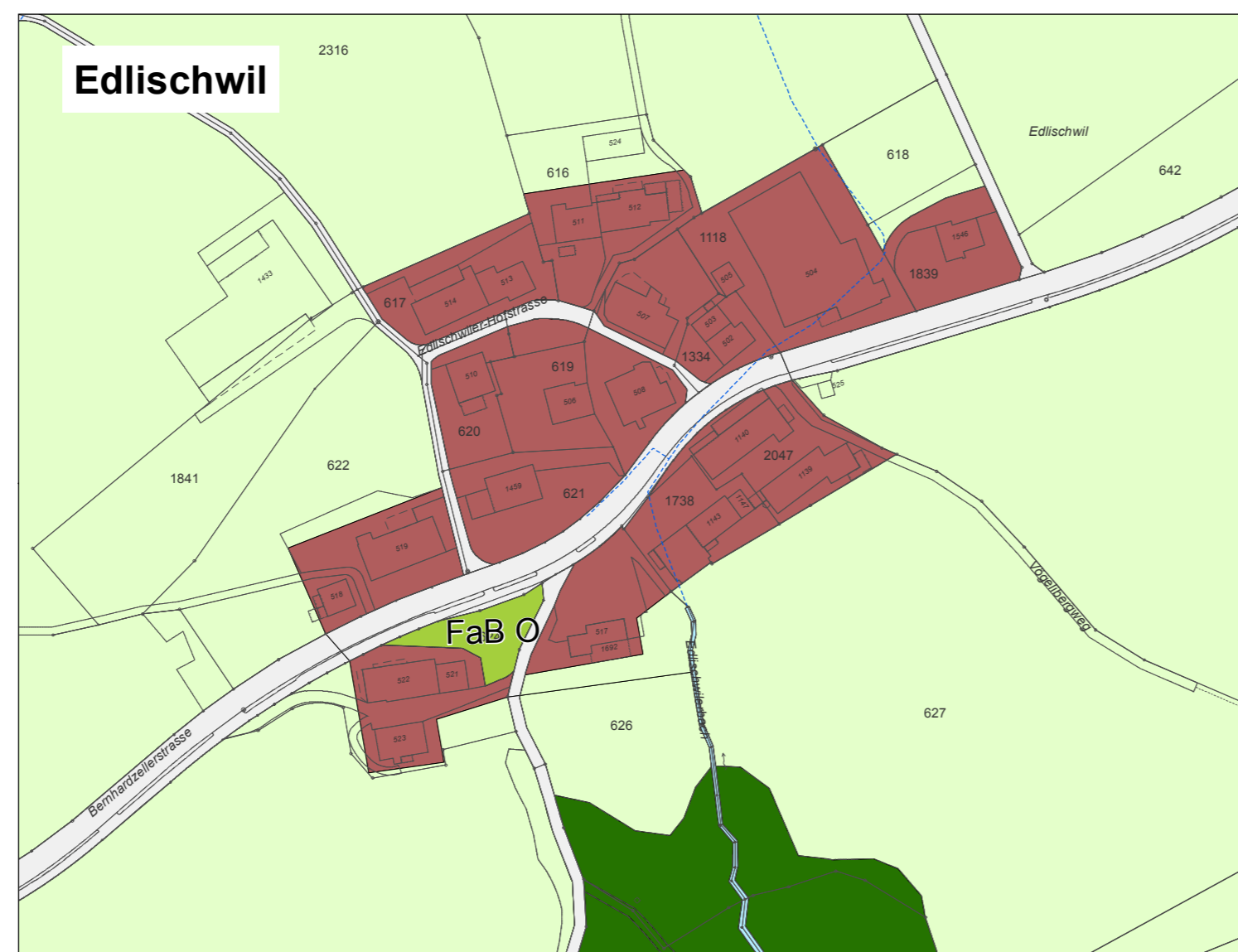
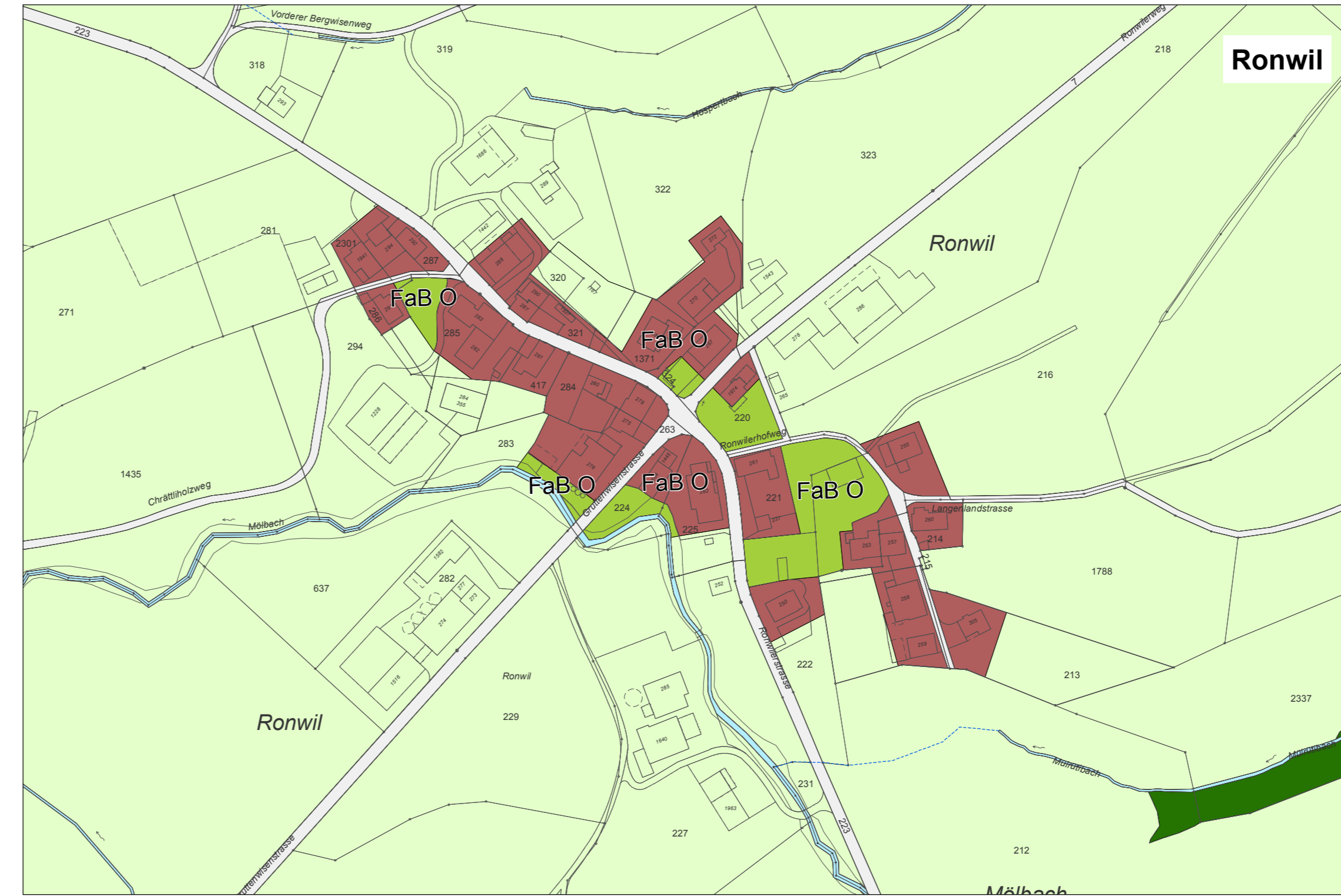
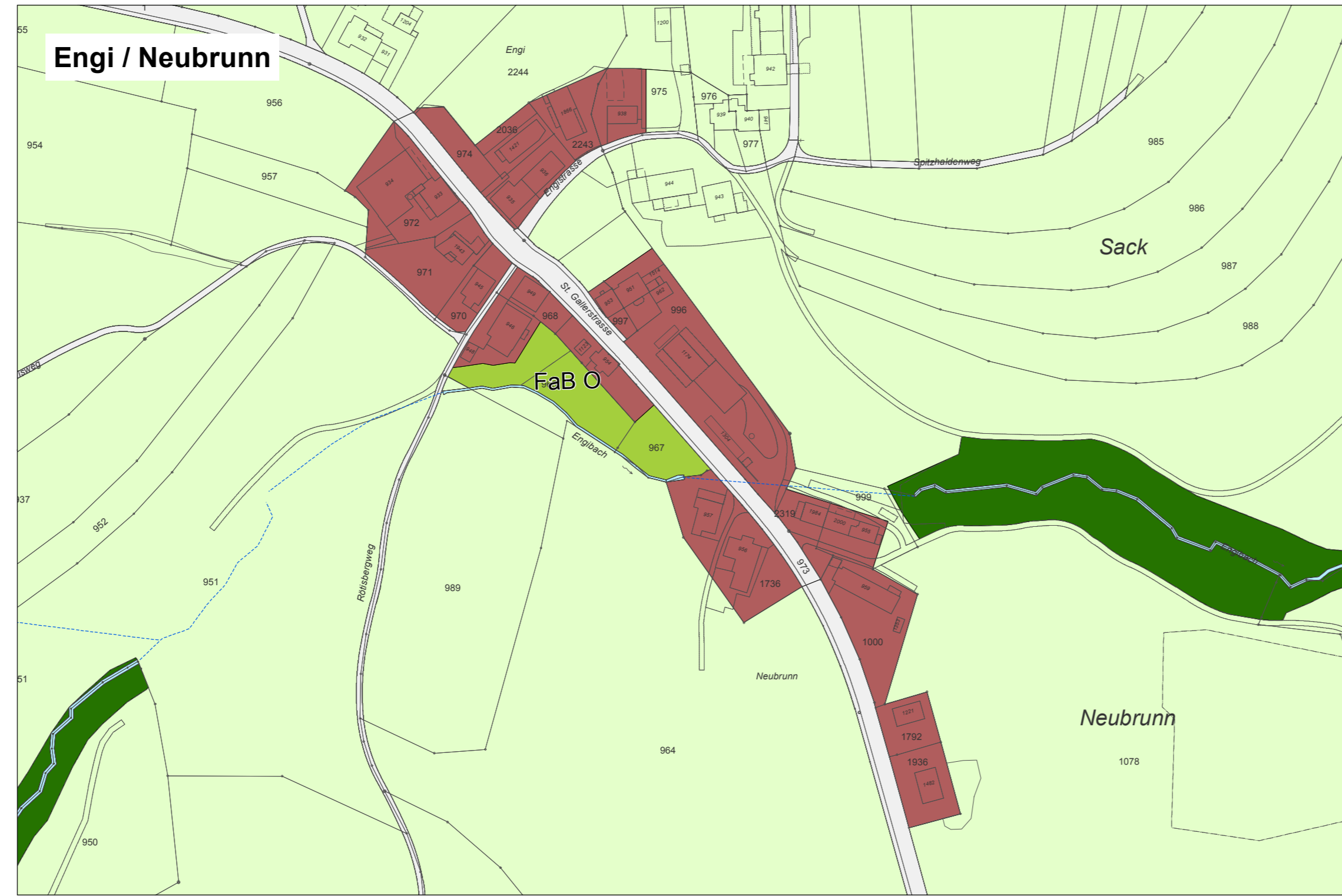

Festlegungen

Zonen Nichtbaugebiet		Lärmempfindlichkeitsstufe gemäss Art. 43 Abs.1 LSV, Art. 32 EG-USG, Art. 19 BauG
L	Landwirtschaftszone	III
IL	Intensivlandwirtschaftszone IL G Gemüse-, Garten-, Beeren- und Obstbau	III
FaB	Freihaltezone ausserhalb Bauzone	II
FaB O	Ortsplanung	II
FaB NH	Natur- und Heimat	II
WL	Weilerzone	III

Hinweise

WA	Wald
GW	Gewässer (offen / eingedolt)
VF aB	Verkehrsfläche ausserhalb Bauzone

