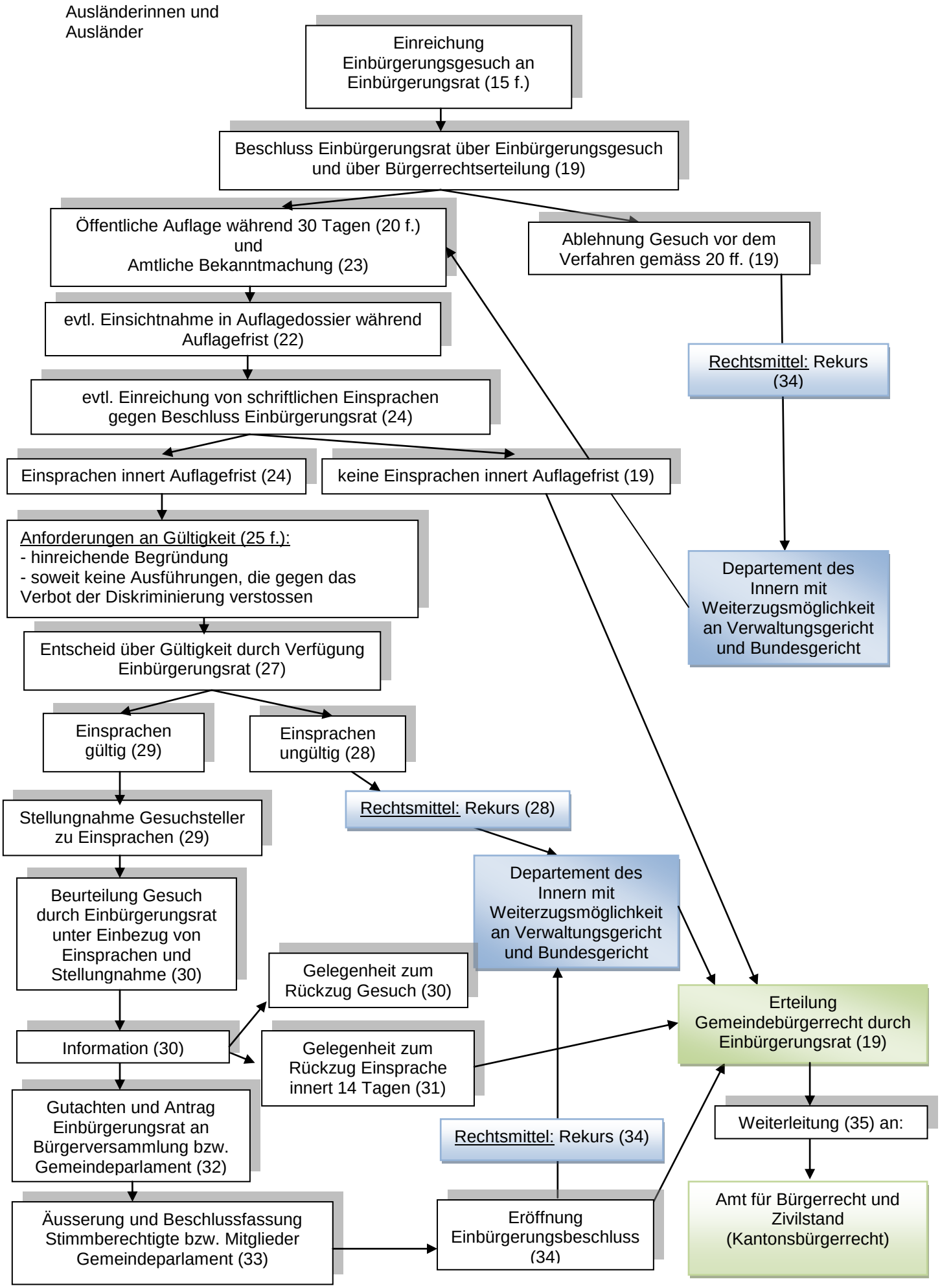Schema Verfahrensablauf – Einbürgerung im Allgemeinen